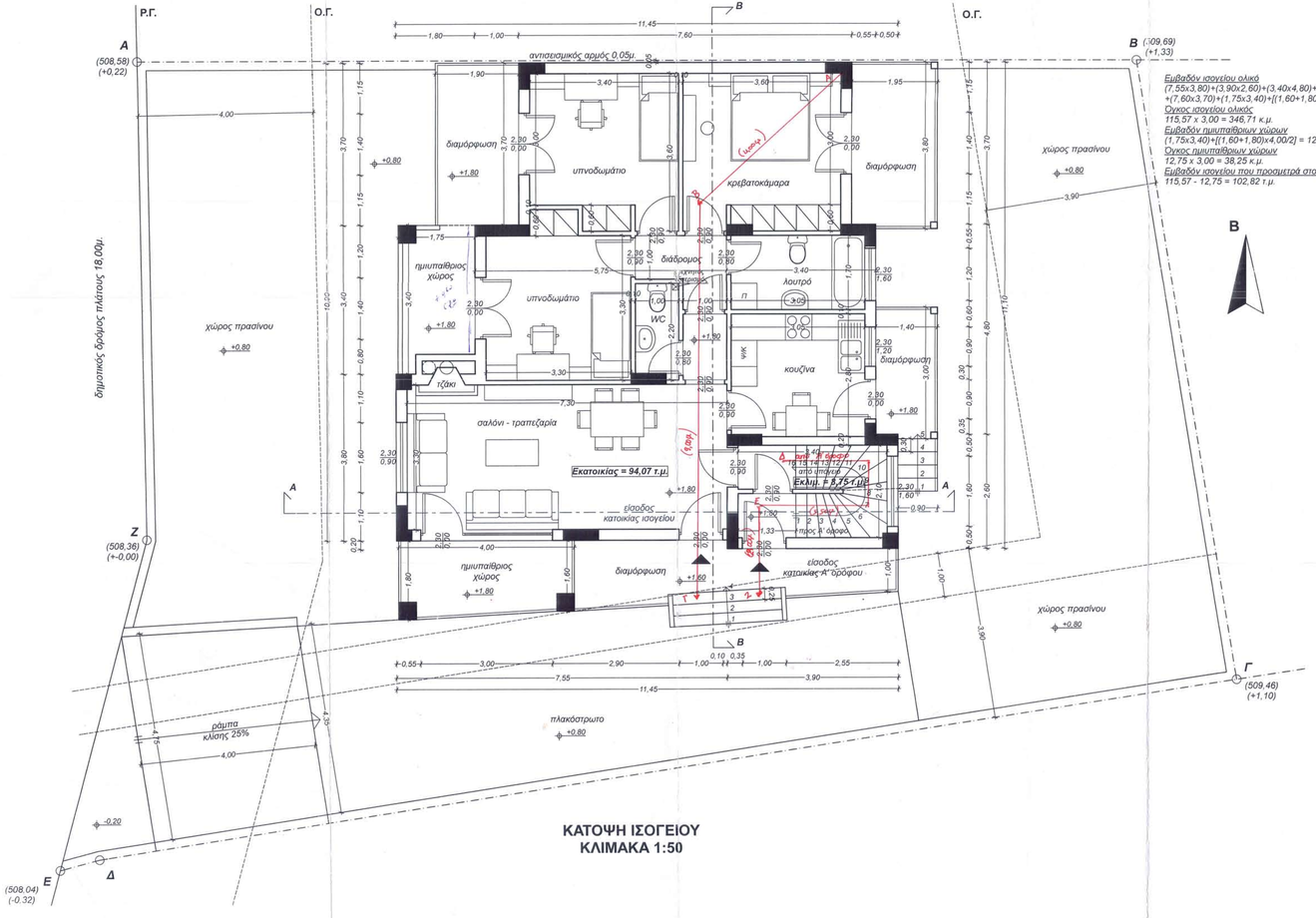

Εμβαδόν ισογείου ολικό
(7,55x3,80)+(3,90x2,60)+(3,40x4,80)+(5,75x3,40)+
+(7,60x3,70)+(1,75x3,40)+[(1,60+1,80)x4,00/2] = 115,57 τ.μ.
Όγκος ισογείου ολικός
115,57 x 3,00 = 346,71 κ.μ.
Εμβαδόν ημιυπαίθριων χώρων
(1,75x3,40)+[(1,60+1,80)x4,00/2] = 12,75 τ.μ.
Όγκος ημιυπαίθριων χώρων
12,75 x 3,00 = 38,25 κ.μ.
Εμβαδόν ισογείου που προσμετρά στον σ.δ.
115,57 - 12,75 = 102,82 τ.μ.

ΚΑΤΟΨΗ ΙΣΟΓΕΙΟΥ
ΚΛΙΜΑΚΑ 1:50

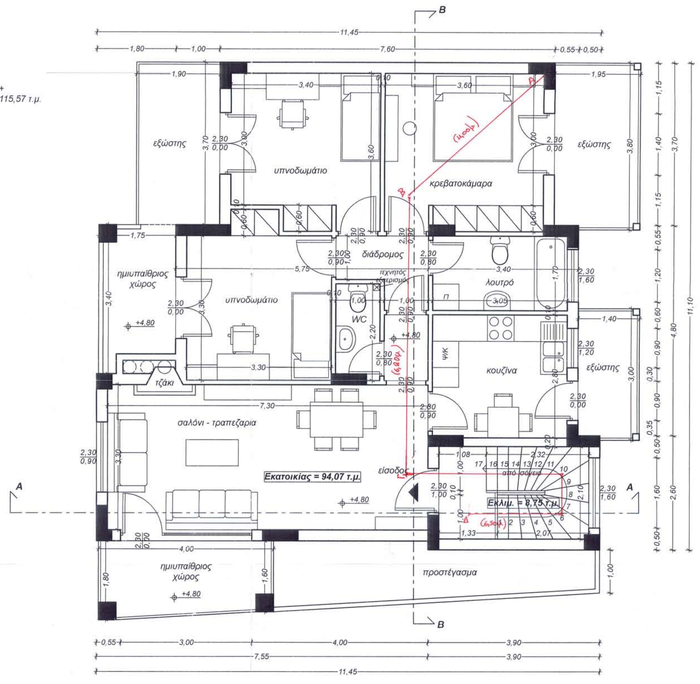

Εμβαδόν Α' ορόφου ολικό
(7,55x3,80)+(3,90x2,60)+(3,40x4,80)+(5,75x3,40)+
+(7,60x3,70)+(1,75x3,40)+[(1,60+1,80)x4,00/2] = 115,57 τ.μ.
Όγκος Α' ορόφου ολικός
115,57 x 3,00 = 346,71 κ.μ.
Εμβαδόν ημιυπαίθριων χώρων
(1,75x3,40)+[(1,60+1,80)x4,00/2] = 12,75 τ.μ.
Όγκος ημιυπαίθριων χώρων
12,75 x 3,00 = 38,25 κ.μ.
Εμβαδόν Α' ορόφου που αφαιρείται από τον σ.δ.
12,75 + (2,07x1,00) + (2,32x1,10) = 17,37 τ.μ.
Εμβαδόν Α' ορόφου που προσμετρά στον σ.δ.
115,57 - 17,37 = 98,20 τ.μ.
Εμβαδόν εξωστών
(1,75x3,80)+(1,40x3,00)+(1,90x3,70) = 18,64 τ.μ.

ΚΑΤΟΨΗ Α' ΟΡΟΦΟΥ
ΚΛΙΜΑΚΑ 1:50